Mentzhauser Turnverein e.V.

Das MTV – Lied

1. Mentzhausen in der Wesermarsch
ist nur ein kleiner Ort
doch es wurde weit bekannt
durch den Friesensport.
Jeder ist hier im Verein,
der Mann und auch die Frau
und alle Kinder groß und klein
die sind im MTV

In Mentzhausen ist was los
da ist der Sport so groß
denn alle Leute groß und klein
die wollen TV-Mitglied sein.

2. Das Boßeln und der Schleuderball,
das Werfen mit dem Kloot,
Tischtennis spielen in der Hall
und Kegeln wird geprobt.
Leibesübung, Gymnastik
stärkt Muskeln und den Bauch,
dadurch hält sich jeder fit
in unserm MTV

In Mentzhausen ist...

3. Das Baby in der Wiege schon
strampelt mit Arm und Bein,
denn es ist nach der Geburt
gleich im Turnverein.
Und sollte es mal hundert werden
-ihr wißt es ganz genau -
solang man lebt auf dieser Erd
ist man im MTV

In Mentzhausen ist...

4. In unserem Vereinslokal,
auf Schrank und an der Wand,
ist so mancher Siegpokal
ja aus dem ganzen Land.
Und auf jedem Wanderschild
steht unser Name drauf,
denn bei jedem Friesenspiel
heißt der Sieger MTV

In Mentzhausen ist was los
da ist der Sport so groß
denn alle Leute groß und klein
die wollen TV-Mitglied sein.

5. Auch oft auf der Versammlung
von unserem Turnverein
da trinkt so manch Vereinsmitglied
zuviel Bier und Brandewein.
Kommt er dann blau nach Hause,
dann sagt die liebe Frau;
nächstmal trinkst du blos Brause
so was gibt`s beim MTV

In Mentzhausen ist...

6. Doch nicht alleine nur beim Sport
sind die Mentzhauser groß,
denn auch beim Feiern hält der Ort
zusammen ganz famos.
Wir feiern dann die ganze Nacht
bis alle Leut sind blau,
solange wird auch durchgemacht:
So ist es beim MTV

In Mentzhausen ist

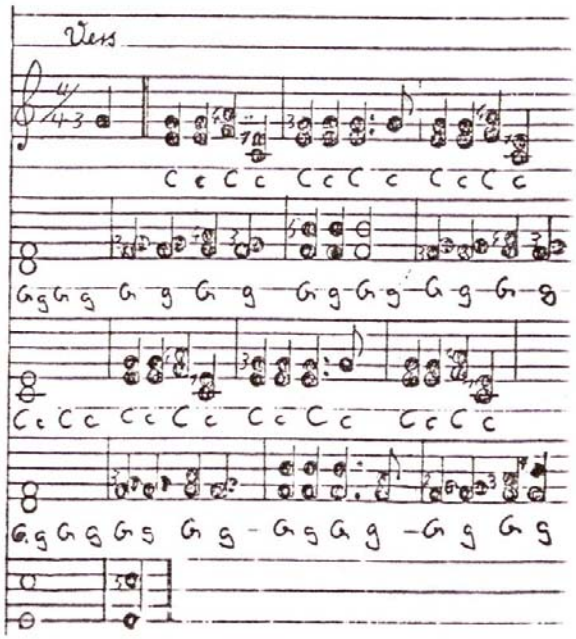

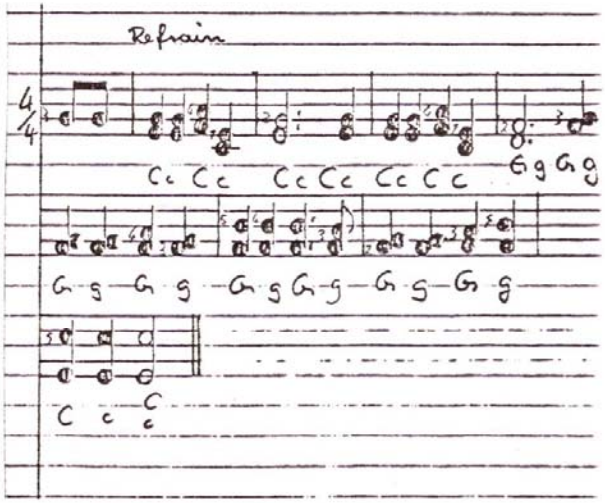

Texter: Heinrich Böning, Anno 1979